

Vis hensyn

Statens vegvesen ber bilistene vise ekstra årvåkenhet på strekningen i den tiden anleggsarbeidene pågår. Det er viktig at alle trafikanter tar hensyn til hverandre og at alle bidrar til en trygg og god anleggsgjennomføring. Følg også litt ekstra godt med på de som har sin daglige arbeidsplass langs veien.



FAKTA

- Byggetid: August til oktober 2017, med ferdigstillelse i slutten av oktober
- 310 meter nytt fortau
- Bredde 3 meter med bankett og et belte av smågatestein
- Ny vegbelysning
- Nytt overvannssystem
- Entreprenør: Aktiv Veidrift AS

Kontaktpersoner Statens vegvesen:

Byggeleder, Statens vegvesen
Kai Olav Larsen, mobil 911 55 720

Kommunikasjonsrådgiver, Statens vegvesen
Jorun Sætre, mobil 950 20 809

Svelvik kommune:

Avdelingsleder Teknisk drift
Ivar G. Pettersen, mobil 915 60 736

Fortau langs fv. 319 Fergeveien

Fv. 319 Gamlehaugen-Fergeleiet



17-1112 visuellkommunikasjon@vegvesen.no foto: Jorun Sætre, Statens vegvesen

I august 2017 skal Statens vegvesen på vegne av Vestfold fylkeskommune og Svelvik kommune starte bygging av nytt fortau langs fv. 319 Fergeveien, på strekningen mellom Gamlehaugen og Fergeleiet.

Bedre tilbud for myke trafikanter

Gående og syklende skal få et tryggere tilbud langs Fergeveien. Strekningen er viktig for å knytte sentrumsfunksjonene sammen med de to store boligområdene i sentrum av kommunen. Det er mange som går og

sykler til sentrum, og da er det flott å kunne benytte seg av en god og trygg løsning.

På sydsiden av vegen skal det bygges 310 meter nytt fortau. Fortauet får asfaltert bredde på 2,5 meter og vil være atskilt fra Fergeveien med en steinrabatt på 0,5 meter.

Gjennomføring og framdrift

Det er anleggsstart første uke i august og ferdigstilling i slutten av oktober 2017.

Det blir montert ny vegbelysning på strekningen. I tillegg til bygging av fortau skal det legges nytt overvannssystem. Fergeveien skal asfalteres i tillegg til det nye fortauet.

Strekningen mellom Gamlehaugen og Fergeleiet vil være åpen for trafikk i hele anleggsperioden, men vil være lysregulert. Det kan bli en utfordring på dager med mye trafikk, spesielt knyttet til fergeavgangene. Ved spesielle behov kan vegen unntaksvis bli stengt, fortrinnsvis om natten. Endring i kjøremønsteret på strekningen vil bli skiltet.

For gående vil strekningen være stengt i anleggsperioden. Det vil bli skiltet alternativ trase mot Nordre og Søndre Brennagate.

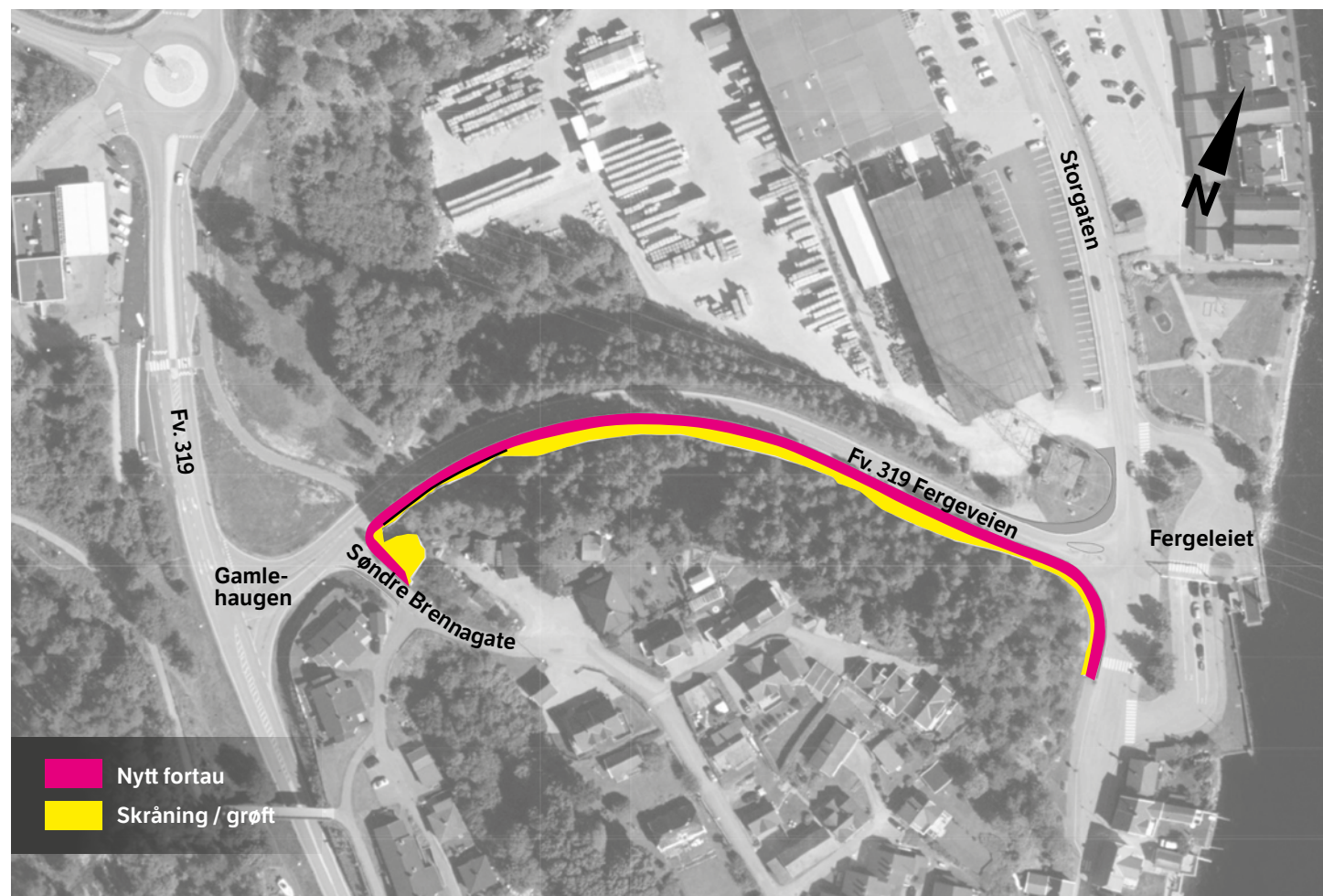

INFORMASJON FRA SVELVIK KOMMUNE:

Et etterlengtet prosjekt

Svelvik kommune ønsker prosjektet velkommen. Det vil gi myke trafikanter i og rundt sentrum et stort løft og mulighet for å bevege seg mellom boligområdene og Svelvik sentrum. Svelvik kommune har målsetting om at vi skal bevege oss mer til fots for å styrke folkehelsen i samfunnet. Dette prosjektet bidrar til nettopp det.

Kommunen har etablert et godt samarbeid med Statens vegvesen og entreprenøren. Vi svelvikinger ønsker å ta godt imot entreprenørene og de som skal jobbe på anlegget og vise respekt for skilting og andre anvisninger.

Det er spesielt viktig at alle voksne veileder barn og unge til å følge med på skilt og følge anvisningene. Da vil anleggsarbeidet gå så smertefritt som mulig.

Lykke til med gjennomføringen!